

Anamizu 12

● 広報あなみず

Dec.2025

Public Relations Town Anamizu Since1955

Vol.793



- 2 町長コラム - 筆 おもむくままに -
- 4 HAPPY HALLOWEEN PARADE 2025/ 第26回全国女性消防操法大会
- 5 令和7年度穴水町文化協会功労者表彰式 / 第58回穴水町文化祭
- 8 年末年始の業務案内 / 休日当番医
- 9 穴水町災害義援金（第三次配分）のお知らせ ほか
- 10 穴水町職員採用試験（令和8年4月1日採用） ほか
- 14 除雪にご協力ください
- 26 令和6年能登半島地震・奥能登豪雨 慰霊献花のお知らせ

【今月の1枚】

新潟県日赤有功会 デジタルサイネージ等の寄贈

11月13日、日本赤十字社新潟県支部の職員が来庁し、新潟県日赤有功会からの寄贈品である血圧計・デジタルサイネージ（65インチ）・移動式サイネージ台の計3点を吉村光輝町長へ手渡しました。

新潟県日赤有功会は昨年能登を視察した際に、のど鉄道の語り部列車に搭乗し、震災時の話を聞く中で「能登を支援したい」という思いが強くなったことから、日本赤十字社石川県支部の協力のもと震災や豪雨で大きな被害を受けた奥能登2市2町への寄贈を行いました。



— 町長コラム — 筆 おもむくままに Vol.40

「中学生議会」

去る11月20日、恒例の中学生議会が開催され、今年で17回目を迎えました。議席に座るのは、3年生徒15名。議長や書記も生徒が務めるこの場合は、中学生が日頃抱える問題意識や、故郷への熱い思いを直接執行部にぶつける、真剣な議論の場です。私たち役場職員は、その提言に対し、責任をもって答弁を行います。私自身、議員時代を含め4回目の参加となりましたが、毎年、彼らのユニークな着眼点、高い問題意識、そしてふるさと愛の強さに感銘を受け、襟を正す思いで臨んでいます。

今回の議会のテーマは「10年後の穴水町」。未来の主役である生徒たちから、具体的な行動を促す数多くの提言がなされました。「きれいな町づくり」「自習室の整備」「スポーツによる街おこし」「多世代が交流できる場所の整備」「キャンプ場の整備」「シルバーカーの活用」「よきこいのイベント開催」「SNSによるPR戦略」など。過去には、この中学生議会の提案がきっかけとなり環境美化条例が制定されるなど、実際の町政に結びついた実績もあります。今回の提言についても、職員一同しっかりと受け止め、「どうすれば実現できるか」という視点を持って、今後の町政に活かしていく所存です。

この中学生議会は、私が中学生の頃はありませんでした。正直に言って「高齢化」や「多世代交流の不足」といった問題意識を強く持っていたかと問われれば、恥ずかしながらそうではなかったと思います。しかし、今回参加した3年生は、特別な経験を共有しています。彼らは1年生の冬休み中に能登半島地震を経験し、その後の3学期は、同じ校舎で穴水小学生と穴水高校生と共に学校生活を送るという、困難な状況を乗り越えました。制約の多い学校生活の中で、小学生の世話を率先して行い、高校生とも共に学ぶ。この得がたい経験は、彼らの視野を広げ、郷土に対する責任感と希望を育んだに違いありません。逆境を乗り越えた生徒たちだからこそ、彼らの語る「ふるさとへの思い」や「将来の希望」は、具体的に力強いものでした。

彼らの真摯な発言を聞きながら、この子たちが10年後、20年後も安心して暮らせる穴水町を創る。そのために、私たちは震災からの復興を必ず成し遂げなければならぬと強く思いました。

彼らが思い描く未来図は、私たち大人が真剣に取り組むべき課題そのものです。若者の熱意をしっかりと受け止め、力強く前進していきます。



穴水小学校 / 向洋小学校 マラソン大会

【穴水小：10月17日 / 大町周辺】

【向洋小：10月24日 / 向洋小敷地内】

秋晴れの空の下、穴水小学校・向洋小学校のマラソン大会が開催されました。地震の影響で道路状況が悪く、穴水小学校はセンナリ前～穴水商店街コース、向洋小学校は学校敷地内のコースで行われました。

保護者や地域の方々も応援に駆けつけ、一生懸命に走る子ども達に向けたメッセージボードや、大きな声援を送っていました。



HAPPY HALLOWEEN PARADE 2025

【10月25日 / 穴水町商店街】

今回で10年目となる「ハッピーハロウィンパレード」が開催され、思い思いの仮装をした町内外の参加者が商店街を練り歩きました。パレード終了後には参加者対象の仮装コンテストが行われたほか、町内事業者らが各店舗でお菓子を準備しており、子ども達は「トリックオアトリート」とお店を巡りながら、お菓子を受け取っていました。



穴水町女性消防団

第26回全国女性消防操法大会出場

【10月28日 / 神奈川県】

神奈川県で開催された「第26回全国女性消防操法大会」に、石川県代表として穴水町女性消防隊が出場しました。「心をひとつに」を合言葉に、昨年9月から練習に打ち込んできた女性消防隊のみなさん。本番では53秒というタイムで自己ベストを更新し、全44チーム中24位という成績を残しました。

また、同大会には姉妹都市である南アルプス市女性消防隊も山梨県代表として出場しており、交流を深めました。

【穴水町女性消防隊メンバー】

(下画像：右から) 隊長：宮坂 一恵 指揮者：寺田 春美
1番員：橋本 柚良 2番員：宮坂 知里 3番員：濱崎 朱里
4番員：山岸 亜紀 補助員：平野 綾香



文化協会功労者表彰 受賞者の方々

(右写真 下段5名)

(左から) 村田 和美 様 竹中 靖子 様 小林 登喜子 様
 (穴水詩吟同好会) (穴水茶道会) (穴水墨心会)
 ※都合により欠席

(右から) 裏本 道子 様 中宮 英子 様 大野 好子 様
 (健康づくりサロン) (グループ翠) (穴水青潮会)



令和7年度穴水町文化協会功労者表彰式 第58回穴水町文化祭

【11月3日 / さわやか交流館ブルート】

文化の日である11月3日、令和7年度穴水町文化協会功労者表彰式および第58回穴水町文化祭が開催されました。表彰式では10年以上にわたり協会の活動に関わった6名が表彰され、文化祭では吹奏楽や詩吟、郷土民謡など9団体が稽古の成果を披露したほか、絵画や書道などの作品展示も行われました。



10/12
(日)

オリンピックによる子ども体操教室



アテネオリンピック体操男子団体総合金メダリストの水鳥寿思さんによる「子ども体操教室」がB&G 海洋センター体育館で開催され、町内の小学生 17 名が参加しました。

参加者は水鳥さんの指導のもと、体幹や背筋を鍛えるトレーニングのほか、マット運動・跳び箱を行い、綺麗な着地をするためのコツなどを学びました。

水鳥さんは「今日学んだことを忘れずに、運動の楽しみや喜びを感じてほしい」と子どもたちに呼びかけました。

10/27
(月)

能登半島地震を踏まえた被災者目線での震災対応を実現する議員の会 被災地現地視察（七尾市・穴水町）



岸田文雄元総理が代表を務める「能登半島地震を踏まえた被災者目線での震災対応を実現する議員の会」が被災地現地視察として、七尾市と穴水町を訪れました。

役場では、岸田元総理らに町の復旧・復興状況や要望・課題の説明を行いました。その後、住吉公民館で、沿岸部で生じた地盤沈下の復旧の進捗状況のほか、地元の牡蠣養殖業者らが地震後に取り組んでいる、年間を通じて出荷可能となる新たな牡蠣の養殖事業などを説明しました。

石川県漁業協同組合穴水支所かき部会の齋藤義己部会長は「一次産業が短時間で復興することは難しいと思っている。長期間の支援をお願いしたい」と、岸田元総理らに要望しました。

11/13
(木)

向洋小学校 鋳物づくり体験



向洋小学校 5・6 年生 14 名は、ふるさと教育推進事業の一環として、かつて鋳物業で栄えた中居地区の歴史などを学びながら、鋳物づくり体験を行いました。

町文化財保護審議会の岡本伊佐夫さんらの指導のもと、児童らは筒状の枠の中に砂を詰めて鋳型を作り、溶かした合金を型に流し込みました。その後、冷え固まった鋳物を取り出し、ブラシやヤスリで丁寧に磨き上げました。

児童らは「綺麗な形になるか心配だったけど、上手くできて良かった」と笑顔を見せました。

11/14
(金)

日本サッカー協会（JFA）こころのプロジェクト 「夢の教室」



JFA こころのプロジェクト「夢の教室」は、様々な競技の現役選手 /OB/OG などを「夢先生」として学校へ派遣し、児童・生徒らに「夢を持つことや、その夢に向かって努力することの大切さ」「仲間と協力することの大切さ」などを伝える活動です。

今回、北京オリンピック男子水泳 400 m メドレーリレー銅メダリストの佐藤久佳さんが夢先生として、町内の小学 5 年生・中学 2 年生と交流しました。

佐藤さんは、体育館でのミニゲームや「夢の教室」を通じて子ども達と触れ合い、「なぜ失敗したのか。どうしたら上手くいくのかを考えながら、夢や目標に向かって努力してほしい」と語りました。



年末年始の業務案内 / 休日当番医

☎ 子育て健康課 ☎ 52-3589

年末年始の業務案内

12月27日（土）から1月4日（日）までの間、役場の一般業務は休みとなりますが、出生や死亡、婚姻など戸籍に関する届出は日直者が受付します。

| 施設 | 日程 | 12月 | | | | | 令和8年1月 | | | |
|--------------------------|--------|--------|-----|-----|-----|-----|--------|----|----|----|
| | | 27日 | 28日 | 29日 | 30日 | 31日 | 1日 | 2日 | 3日 | 4日 |
| 穴水町役場【☎ 52-0300】 | | 閉庁 | | | | | | | | |
| 公立穴水総合病院【☎ 52-0511】 | 午前のみ | 救急のみ受付 | | | | | | | | |
| 輪島・穴水クリーンセンター【☎ 23-4073】 | 9時～12時 | | 休業 | 稼働 | 休業 | | | | | |
| 山中最終処分場【☎ 58-1360】 | | 休業 | | 稼働 | 休業 | | | | | |
| やすらぎの杜（火葬場）【☎ 23-4194】 | | 稼働 | | | | | 休業 | 稼働 | | |

年末年始小児科救急当番医（診療時間：9時～12時【要事前連絡】）

| 医療機関 | 日程 | 12月 | | | | 令和7年1月 | | | |
|-----------------------|----|-----|-----|-----|-----|--------|----|----|----|
| | | 28日 | 29日 | 30日 | 31日 | 1日 | 2日 | 3日 | 4日 |
| 市立輪島病院【☎ 22-2222】 | | ● | ● | | | | | | |
| 珠洲市総合病院【☎ 82-1181】 | | | | | | | | ● | ● |
| まるおかクリニック【☎ 52-8228】 | | | | ● | ● | | | ● | ● |
| ごちゃまるクリニック【☎ 23-4234】 | | | | | | ● | ● | | |

休日当番医（診療時間：9時～12時【要事前連絡】）

| 日 程 | 医療機関名 | |
|------------|-------------------------------|--------------------------------|
| 12月 7日（日） | 宮下医院（輪島市） ☎ 26-1311 | はしもとクリニック（能登町） ☎ 62-8300 |
| 12月14日（日） | 船木クリニック（輪島市） ☎ 23-0866 | みちした内科クリニック（珠洲市） ☎ 82-0877 |
| 12月21日（日） | 瀬戸医院（輪島市） ☎ 42-4012 | 大貫眼科医院（珠洲市） ☎ 82-0017 |
| 12月28日（日） | 伊藤医院（輪島市） ☎ 22-2313 | 田中クリニック（珠洲市） ☎ 82-0500 |
| 12月29日（月） | 大和医院（輪島市） ☎ 43-1323 | なかたに医院（珠洲市） ☎ 82-8333 |
| 12月30日（火） | まるおかクリニック ☎ 52-8228 | 持木メディカルクリニック（能登町） ☎ 62-1210 |
| 12月31日（水） | まるおかクリニック ☎ 52-8228 | 小木クリニック（能登町） ☎ 74-1711 |
| 1月 1日（木・祝） | 桶本眼科（輪島市） ☎ 22-4056 | 小西医院（珠洲市） ☎ 82-6800 |
| 1月 2日（金） | 尾張循環器・糖尿病内科クリニック ☎ 52-1515 | 升谷医院（能登町） ☎ 72-1151 |
| 1月 3日（土） | まるおかクリニック ☎ 52-8228 | 千間内科クリニック（能登町） ☎ 62-1001 |
| 1月 4日（日） | まるおかクリニック ☎ 52-8228 | 生垣医院（能登町） ☎ 76-0001 |



見守りバス / 市街地循環バス 年末年始の運休日

☎ 観光交流課
☎ 52-3671

現在、仮設住宅と市街地を結ぶ「見守りバス」や、市街地での通院・通学・買い物のために利用する「市街地循環バス」を運行していますが、下記の期間は運休となりますのでご注意ください。

運行ルートや時刻の詳細については、町公式ホームページをご覧ください。観光交流課へお問い合わせください。

【運休期間】

見守りバス：12月27日（土）～ 令和8年1月4日（日）

市街地循環バス：12月30日（火）～ 令和8年1月4日（日）

★見守りバスをご利用の方へ★

見守りバスは無料で利用できますが、事前予約が必要です。利用日の前日までに、下記の予約先へご連絡ください。令和8年1月5日（月）に利用したい方は、12月26日（金）までに予約を行ってください。

■運 行 日 ◎諸橋・兜・住吉ルート（毎週 月・水） ◎下唐川・河内・志ヶ浦ルート（毎週 火・金）

■予 約 先 （公社）穴水町シルバー人材センター ☎ 52-4680

受付時間：平日 8時30分～17時 ※土・日・祝日は受付できません。

■予約方法 利用日の前日までに電話予約してください。また、予約の際は、以下の情報をお伝えください。

①乗車日 ②お名前 ③乗車場所 ④降車場所



穴水町義援金（第三次配分）のお知らせ

☎ 議会事務局 ☎ 52-3700
☎ 会 計 課 ☎ 52-3690

穴水町に寄せられている義援金の第三次配分が決まりましたのでお知らせします。

これまでに申請している方は新たな申請は不要です。申請いただいている口座へ、12月中旬に順次配分金額をお振込みします。

| 被 害 区 分 | | 穴水町義援金 | | 石川県義援金 （第一次～第五次配分） |
|------------------|-------------------------|------------|-----------|-----------------------|
| | | 第三次配分 | 合 計 | |
| 人 的 被 害 | 死亡者・行方不明者 （災害関連死を含む） | 2万円 / 人 | 12万円 / 人 | 260万円 / 人 |
| | 障害見舞金受給者 | 1万円 / 人 | 6万円 / 人 | 130万円 / 人 |
| | 重傷者 | - | 5万円 / 人 | 10万円 / 人 |
| 住 家 被 害 | 全 壊 （解体・長期避難世帯を含む） | 2万円 / 世帯 | 12万円 / 世帯 | 260万円 / 世帯 |
| | 大規模半壊 | 1.5万円 / 世帯 | 9万円 / 世帯 | 195万円 / 世帯 |
| | 中規模半壊 | 1万円 / 世帯 | 6万円 / 世帯 | 130万円 / 世帯 |
| | 半 壊 | 5千円 / 世帯 | 3万円 / 世帯 | 65万円 / 世帯 |
| | 準半壊 | 2万円 / 世帯 | 2万円 / 世帯 | 55万円 / 世帯 |
| | 一部損壊 | 1万円 / 世帯 | 1万円 / 世帯 | 16万円 / 世帯 |

※石川県義援金（特別給付・町民一律5万円）の申請がまだの方は、12月26日（金）が申請期限となりますのでお早めの申請をお願いします。



穴水町職員候補者試験（令和 8 年 4 月 1 日採用）

☎ 総務課 ☎ 5 2 - 3 6 0 0

穴水町では、令和 8 年度採用予定の職員（保健師、土木技術職 ほか）を以下のとおり募集しています。

詳しくは、町公式ホームページをご覧ください。総務課までお問い合わせください。

■試験区分 A：保健師 B：土木技術職 C：公務員経験者（行政・土木）

■採用人数 若干名（各職種共通）

■年齢要件 A（保健師）：昭和 61 年 4 月 2 日以降に生まれた者

B（土木技術職）：昭和 56 年 4 月 2 日以降に生まれた者

C（公務員経験者）：昭和 56 年 4 月 2 日以降に生まれた者

■資格要件 【A】保健師資格を有する者。または令和 8 年 3 月 31 日までに国家試験に合格見込みの者

【B】以下の①または②の要件を満たす者

①大学、短大、高校の土木・建築の専門課程を卒業した者。または、令和 8 年 3 月 31 日までに同専門課程を卒業する見込みの者

②高卒以上の学歴を有する者のうち、民間企業などにおいて土木工事・建築工事の設計・施工管理などに携わった職務経験年数（※ 1）が 3 年以上ある者

【C】以下の①・②の要件をすべて満たす者

①国や地方公共団体で 5 年以上の実務経験（※ 2）がある者

②採用予定日が、国や地方公共団体を退職した日の翌日から起算して 10 年以内であるもの

■申込期間 12 月 1 日（月）～令和 8 年 1 月 30 日（金） ※郵送の場合は令和 8 年 1 月 30 日（金）必着

■試験日 / 会場 別途通知します

■試験内容 書類選考 / 作文 / 面接

※ 1 職務経験年数：・週の正規勤務時間が 30 時間以上の経験に限る（6 ヶ月以上継続して就業した期間が該当）
・複数の事業所の場合は、各期間を通算可

※ 2 実務経験：休職・停職および育児休業その他の休業期間を除くほか、以下の職員として勤務した経歴を除く

(1) 特別職の職員（地方公務員法第 3 条第 3 項）

(2) 会計年度任用職員（地方公務員法第 22 条の 2）

(3) 臨時的任用職員（地方公務員法第 22 条の 3 第 1 項）

(4) 任期付職員および臨時的任用職員（地方公務員の育児休業等に関する法律第 6 条第 1 項）

(5) 任期付職員（地方公共団体の一般職の任期付職員の採用に関する法律第 3 条各項）



穴水町長選挙 立候補届出事務等の説明会の開催

☎ 選挙管理委員会事務局

☎ 5 2 - 3 6 0 0

令和 8 年 1 月 25 日（日）執行予定の穴水町長選挙に伴う立候補予定者その他関係人に対し、立候補届出事務等の説明会を開催します。

詳しくは、選挙管理委員会事務局へお問い合わせください。

■日 時 12 月 23 日（火） 13 時 30 分～

■場 所 穴水町役場 3 階 委員会室

■説明内容 ①立候補届出について

②選挙運動について ほか



令和 8 年 新年互礼会の中止について

☎ 秘書室 ☎ 52-3620

例年、町内事業者や地区関係役員の皆様にご案内しておりました「新年互礼会」につきましては、令和 8 年の開催を中止することに決定いたしましたので、ご了承ください。



令和 7 年度各会計 定期監査

☎ 議会事務局 ☎ 52-3700

10 月 14 日・15 日に実施した「令和 7 年度各会計定期監査」について、ご報告します。

総務課

- サイバー攻撃への対応を十分に取ってほしい。
- 集会所の集約において、将来的に人口が減っていく状況の中で、「10 年後には、どうすべきなのか」を考えていく必要があると思う。
- 引き続き職員の健康状態に配慮し、業務にあたってもらいたい。

住民福祉課

- 令和 6 年能登半島による被災者等見守り強化事業は、継続して行うこと。
- 新婚世帯に対し「穴水で住もうかな」と思ってもらえるような、他市町より手厚い施策を検討し、人口増加に繋げてほしい。

環境安全課

- 宮城県山元町や熊本県西原村などと災害時相互応援協定を締結している。いざという時には、遠方の自治体と応援体制を確立しておくことは大切なことだと思う。
- 奥能登では、犯罪や交通事故が顕著に増えており、町としても、防犯面では、防犯カメラを増やすことや、交通安全面では、道路の白線や中央線の引き直しを行い、住民の安心安全な生活の確保に努めてほしい。

子育て健康課

- 町社会福祉協議会が行っているサロンの参加者は、女性が多くを占めており、男性も参加しやすいメニューの仕掛けを工夫してほしい。

監査した財務に関する事務及び行政事務については適性に執行されていると認められたが、引き続き、より一層有効性・効率性に努めてほしい。

総合病院

- 奥能登地区の看護師が大量に退職し、看護師の奪い合いが生じている。穴水総合病院の売りを PR し、看護師等の確保に努めてほしい。
- 今後、復興公営住宅の建設が進み、多数の高齢者が入居すると考えられる。病院までの巡回バスやタクシー代の補助などを行うことの検討をお願いする。

観光交流課

- ふるさと納税のポイント付与が 9 月末で廃止されたことにより、今後納税を行う者の減少が懸念される。体験型を含め更なる返礼品の充実を図ってほしい。
- 長谷部まつりでは、テレビ番組とタイアップすることで盛り上がりを見せていた。来年以降もぜひ協力を仰ぎ、こども達や参加者に希望や良い思い出を残していただきたい。

教育委員会事務局

- 雷の接近を素早く探知する機器が数万円で購入できるようなので、ぜひ配備してほしい。
- 高温多湿な環境になりやすい体育館・武道館での活動は熱中症のリスクが高まる。命に係わる事であり、第一優先に取り組むこととし、エアコンの整備を求める。
- 旧穴水小学校跡地に、記念碑の建立を検討してはどうか。
- あなみず学生生活応援事業で、学生に対し 1 万円給付を行っているが、近年の物価高騰を受け、増額を検討してはどうか。

穴水町代表監査委員 間庭 喜久夫

穴水町監査委員 小泉 一明



「穴水町出産サポート 119」開始のお知らせ

☎ 子育て健康課

☎ 52-3589

出産時における不安を少しでも軽減し、安心・安全な出産を迎えていただくため、「穴水町出産サポート 119」が 12 月 1 日（月）から始まります。出産予定の医療機関や出産予定日などの情報を事前登録することで「出産の兆しはあるが医療機関へ行く手段がない」というような緊急時に、救急車などによるスムーズな搬送が可能となります。

制度の詳細については、町公式ホームページ（右記二次元コード）をご覧ください。お問い合わせください。



■対象者 下記の①・②のいずれかに当てはまる妊婦の方

①穴水町に住民票があり、町内在住の妊婦

②穴水町外に住民票があり、里帰り出産を町内で迎える妊婦

■登録の流れ 制度を利用するには**事前登録**が必要となります。

(1) 事前登録届出書を子育て健康課へ提出

(2) 子育て健康課から「穴水町出産サポート 119 登録済証」を交付

※登録した情報は、子育て健康課から穴水消防署へ提供します。

■利用の流れ 下記の手順で連絡対応を行ってください。

(1) 出産の兆候（陣痛・破水・出血など）が始まったら、かかりつけ医療機関へ連絡する。

(2) 医師から救急車の要請指示が出たら ☎ 119 へ連絡し、下記の①～④の情報を伝える。

①氏名 ②登録済証に記載されている登録番号 ③身体の状態 ④医師等の指示内容

※救急車が利用できるのは、緊急時（母子に危険がある場合など）で、医師等が救急搬送が必要だと判断した場合に限ります。

※搬送先は出産予定の医療機関ですが、状況によっては搬送先が変更になる場合があります。

※事前に登録した内容に変更が生じた場合は、子育て健康課までご連絡ください。



放課後児童クラブ 入所児童募集

☎ 子育て健康課 ☎ 52-3589

放課後児童クラブは、仕事などの理由で保護者が日中子どもの世話をできない家庭の小学生を、放課後や長期休暇の時に預かりし、安全で充実した生活を送ることができるように支援する制度です。

■入所条件 穴水町に在住・在学している小学生 ※定員超えの場合は、低学年（1～3年生）を優先します。

■受付期間 12月8日（月）～12月12日（金）

■申込先 子育て健康課・こども家庭室（町保健センター内）

■申込書・募集要項 子育て健康課（こども家庭室）と各放課後児童クラブ（下記表）に設置

| 校 区 | クラブ名 | 定 員 | 電話番号 |
|-------|-----------------|------|-----------|
| 穴水小学校 | K I D ' S 夢 工 房 | 25 人 | 52 - 2130 |
| | 穴水おひさまくらぶ | 30 人 | 52 - 1564 |
| 向洋小学校 | 穴水こうようくらぶ | 18 人 | 56 - 1033 |

※利用料などについては、募集要項をご確認ください。

※児童クラブの見学を希望する方は、事前に各児童クラブまでお問い合わせください。【対応時間：14時30分～17時30分】

※定員超えの場合、希望クラブに入所できない場合があります。

※入所あたっては、①年齢 ②就労状況 ③家庭状況 ④受付順 に選考し判定します。



がん検診のお知らせ

☎ 子育て健康課 ☎ 52-3589

医療機関において乳がん・子宮頸がん検診は12月末まで、胃がん検診は令和8年2月末まで受診できます。早めのがん検診をオススメします。申込みは、子育て健康課までご連絡ください。

| 種 類 | 対象者 | 自己負担 | 医療機関 |
|-----------------|------------------------|--------|---|
| 乳がん | 40歳以上の女性 (前年度未受診者) | 500円 | ・市立輪島病院 ・公立宇出津総合病院 ・恵寿総合病院 ・金沢医科大学病院 ほか |
| 子宮頸がん | 20歳以上の女性 | 500円 | ・市立輪島病院 ・公立宇出津総合病院 ・公立能登総合病院 ・公立穴水総合病院 ・恵寿総合病院 ほか |
| 胃がん (胃内視鏡検査) | 50～74歳の町民 (前年度未受診者) | 2,500円 | ・公立穴水総合病院 |

●大腸がん検診も受付中です！

子育て健康課の窓口で、大腸がん検診の受付（便潜血検査容器の配布）を行っています。受付期限が迫ってきていますので、検診を希望する方は忘れずに申込みしてください。

■受付期限 12月26日（金）まで（平日8時30分～17時15分） ※受付時に簡単な問診を行います。

■対 象 者 40歳以上の住民

■自己負担 500円 ※今年度50～69歳の方は無料です。無料クーポン券をご持参ください。

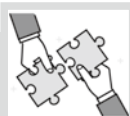

水稻栽培作業マッチング事業の開始

☎ 地域整備課 ☎ 52-3670

「機械が壊れて、稲刈りができない」「代かきができれば、田植え以降の作業はできるのに…」といった、水稻栽培の困りごとを抱えている農業者をサポートするため、自分で実施できない農作業を、別の農業者へ委託するためのマッチング事業が始まりました。

奥能登農作業受託者協議会が仲介業務を行い、農作業を依頼したい農家と、農作業の代行が可能な農家とのマッチングが円滑に進むようにサポートします。

事業の詳細については、JA 穴水営農センター（☎ 52-1170）へお問い合わせください。

■受託作業の種類 荒起し・代かき・田植え・稲刈り・乾燥調製 など ※1

【事業のイメージ図】

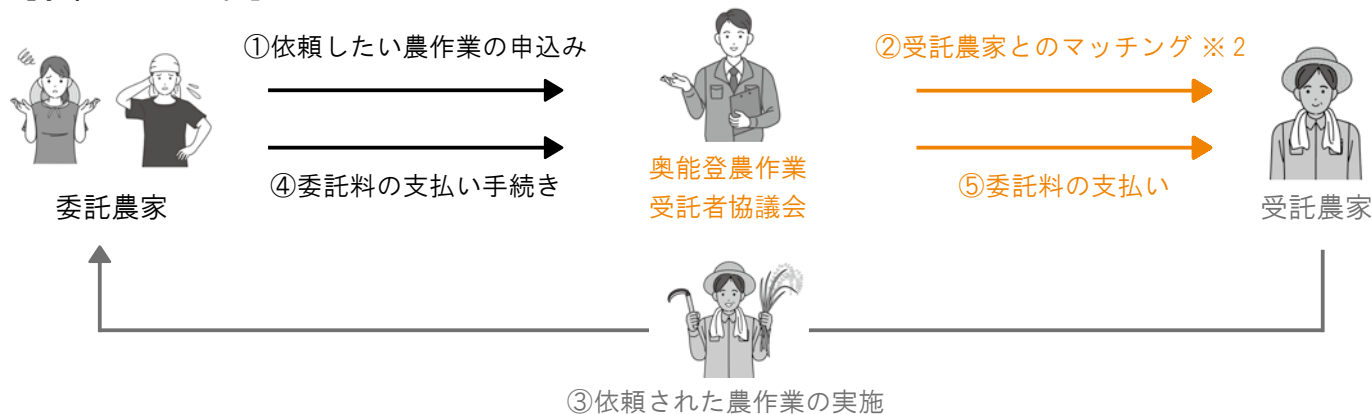

※1：除草作業の依頼はできません。 ※2：仲介マッチングできず、作業を引き受けられない場合があります。

除雪に ご協力ください

震災の影響により、至る所で地盤が緩んでいたり、道路の陥没や段差が生じています。

除雪車の通行により道路の損傷を誘発する恐れがあることから、道路除雪や消雪設備の稼働が、例年のように十分に実施できない場合があります。

円滑に除雪作業を進めるため、みなさまのご協力をお願いします。

☎地域整備課 ☎52-3660



主要道路の路面情報や降雪予報は
インターネットで検索！



【石川みち情報ネット】



主要道路の交通規制情報や、観測地点の現在の道路状況などを確認できます。



【気象情報（気象庁）】

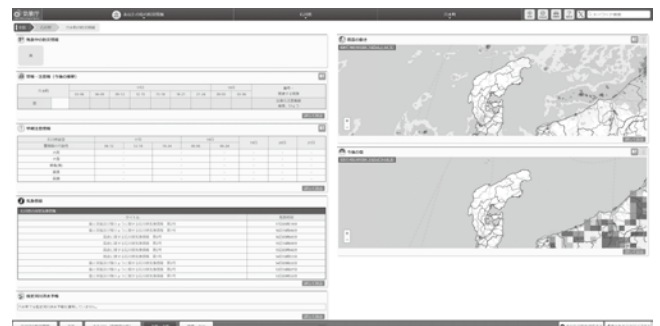

雨雲の動きや今後の予想積雪量が確認できます。また、警報・注意報などの防災情報もチェックできます。



❁❁ みなさまへのお願い ❁❁

本格的な雪のシーズンがやってきました。町では3月までの間、積雪時の道路交通を確保し、生活の安定を図るために除雪を行います。

除雪作業は、**車道の積雪深10cm**を目安に行います。交通量が多い日中は、渋滞や危険を招くおそれがあるため、除雪作業は早朝に行い、できる限り通勤・通学時間に間に合うように努めています。

また、歩道についても、積雪深10cmを目安に除雪を行いますが、幅が狭い箇所は機械除雪が行えませんので、みなさまのご理解とご協力をお願いします。

※降雪時間や積雪量、倒木処理などにより、作業が遅れる場合があります。

❁ 路上駐車はやめてください

路上駐車をしていると、除雪ができなかったり、作業が遅れる原因となります。また、**緊急車両の通行にも支障をきたす場合がありますので、路上駐車は絶対にしないでください。**

❁ 出入り口にたまった雪は各ご家庭で

除雪車が通った後は、必ず宅地の出入り口や道路脇に雪が残ってしまいます。除雪は限られた時間と人員で行っています。出入り口などにたまった雪は、各ご家庭や地域のみなさまと協力して除雪をお願いします。

❁ 道路や水路に雪を捨てない

自宅の除雪作業を行う際は、**道路に雪を捨てないでください。**道路に雪を捨てると路面に凹凸ができてしまい、交通の妨げとなるだけでなく、交通事故の原因にもなりますので、**道路に雪を出さないようにしてください。**

また、雪を水路に捨てると、雪が流れをせき止め、水があふれることがあります。水路にも雪を捨てないでください。

❁ 敷地内の木の管理をしてください

枝切りされていない木は雪が積もりやすく、その重さに耐え切れずに倒れてしまうことがあります。所有者の方は、事前に伐採や剪定をお願いします。

また、除雪の障害となる木は、所有者の承認をいただく前に伐採することがありますので、ご理解ください。

❁ 運転は十分な安全確認を

除雪作業中は、除雪車が道路を前進・後退を繰り返して作業を行います。雪で視界が不安定な状況の運転では、作業中の除雪車の動きに気付きにくい場合がありますので、十分に注意して運転してください。

また、積雪により道路が滑りやすくなりますので、十分に車間距離を空け、急発進・急ブレーキ・急ハンドルは避けましょう。



リチウムイオン電池の取り扱いに注意してください

みなさんが普段利用しているスマートフォンなどに内蔵されている「リチウムイオン電池」は、使い方や保管方法を間違えると発熱や発火を起こし、火災の原因となる可能性があります。正しく保管し、火災を防ぎましょう。また、他のごみと一緒に廃棄すると処理施設での火災の原因になりますので、廃棄方法を確認して、廃棄しましょう。

- 使用時の注意点
- ・強い衝撃や圧力を加えない
 - ・製品情報やリコール情報を確認する
 - ・高温での保管・使用は控える
 - ・発火した場合は安全を確保し、大量の水で消火する

- 廃棄時の注意点
- ・リチウムイオン電池が使用されているか確認する
 - ・廃棄方法をしっかり確認して廃棄する
 - ・リサイクル可能なものは、家電量販店に出しリサイクルする

ヒートショックに注意してください

冬になり一番注意するのは「ヒートショック」です。ヒートショックは、暖かい場所から寒い場所への移動など、急激な温度変化により心臓に負担がかかり、心筋梗塞や脳卒中などの危険が高まります。年々ヒートショックによる死者数は増加していますが、未然に防ぐことができますので、下記の対策をしっかりとしましょう！

■ヒートショックを防ぐための対策

- ・脱衣所を温め、浴室との温度差をなくす
- ・長湯せず、入浴時間を短くする
- ・浴槽から急に立ち上がらない
- ・入浴時は手や足からかけ湯をするなど、お湯の温度に身体を十分に慣らしてから浴槽に入る
- ・入浴中にヒートショックが起きても早期に発見できるよう、家族やヘルパーの方が常に声をかけるようにする

令和7年度石川県子ども女性防火委員会会長表彰 受賞

11月30日、令和7年度石川県子ども女性防火委員会表彰式が根上総合文化会館（能美市）で開催され、穴水町下唐川女性防火クラブの佐藤律子隊長が「令和7年度石川県子ども女性防火委員会会長表彰」を受賞しました。

【右画像】秋季火災予防運動の啓発を行う佐藤さん（11月9日 / 此木）



ボディケアマッサージのほか
爪水虫・肥厚爪処理：3,500円～
★巻き爪、外反母趾等の相談もできます★



癒しサロン
サン ハンド
SunHand
穴水町旭ヶ丘（能登ワインさん近く）
☎090-7589-0366（山下）
営業時間 10時～22時
（完全予約制）
<https://sunhand.jp/>



無料体験レッスンやっています！

Life English
Gratitude turns what we have into enough.

A レッソンは月4回！
（月謝5,000円～、年会費・教材費2,000円）
月曜日・金曜日・土曜日の午後

B 少人数制！
対象は、4歳～高校生

C 会話中心のレッスン！
「Zoomレッスン」もスタート
英検 Jr. / 英検 / TOEIC /
大学共通テストにも対応

毎週60分
英語を話そう！

こども英語教室
栗林 潤
☎080-6639-9576
jun.kuribayashi@gmail.com

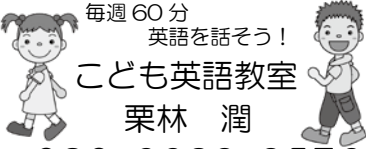

のと石の魅力発信中！

墓石・墓地のご用命は信頼の当店へ
のと石工房 加藤石材店
穴水町川島 ☎52-0476
notoishi@gmail.com
<http://notoishi.web.fc2.com/>



Let's 穴高（穴水高校からのお知らせ）

☎ 穴水高校 ☎ 52-0230

学校公開

11月4日、いしかわ教育ウィークの取り組みとして学校公開が行われました。

午前中は1・2年生による「総合的な探究の時間」中間発表会が行われ、午後からは「思いが動けば未来が動く～ほくりく未来基金が見た地域のチカラ～」と題して公益財団法人「ほくりくみらい基金」代表理事、永井三岐子氏による里山里海講演会が行われました。探究中間発表会では、地域の復興をテーマにグループごとに発表し合い、後半では3年生を交えてディスカッションを行いました。保護者や学校関係者の方々が参観され、生徒の発表の様子を参観していただきました。ご来校ありがとうございました。

穴水中学校への出前講座

11月10日、本校教諭2名とALTのコーナー先生が穴水中学校へ出前授業に行ってきました。出前授業は、高校の授業を知ってもらうために、また、穴水高校の先生と交流し、地元の高校に関心を持ってもらうために、穴水中学2年生を対象に毎年実施しています。

英語の授業では、8月から新しく着任したコーナー先生の自己紹介と出身地ウェールズについての紹介の後、「サイモンゼズ」「ウィンクキラー」などの英語圏のゲームをみんなで行いました。数学の授業では「数について学ぼう」をテーマに、位の種類や読み方、完全数や友愛数、カプレカ数などについて楽しく学びました。

たかとお 長野県高遠高等学校との交流会

11月6日、長野県高遠高等学校の生徒34名が本校を訪問し、本校生徒会役員9名と交流活動を行いました。

お互いの学校についてスライドで紹介し合った後、高遠高校音楽専攻の生徒6名による自作の合唱曲「共鳴」を披露してくれました。心のこもった美しい合唱で、本校生徒たちはさかんに拍手を送っていました。

また、昨年8月から高遠高校の生徒や高遠の住民の方々が協力して製作した「折り鶴大漁旗アート」を贈呈していただきました。高遠高校のみなさんの思いが伝わってきた素晴らしい交流会でした。



楽しい思い出づくりに
真心と安全をのせて走ります。



株式会社
恋路観光バス
穴水町鵜島ハの14番3
電話 / FAX
0768-52-0839



**愛車をキレイに保つ
洗車のおすすめ**
【セルフ洗車 洗車メニュー】

| メニュー名 | 金額 |
|---------------------|--------|
| プリズムガラスセット | 2,500円 |
| FK-2 ハイパーセット | 1,400円 |
| シャンプーセット | 800円 |
| プリズムガラス（ガラス系コーティング） | 2,000円 |
| FK-2 ハイパートリプル | 1,500円 |
| FK-2 ハイパー（はっ水洗車） | 1,000円 |
| シャンプー | 300円 |
| コーティング車専用コース | 600円 |

※セットはお車丸ごと泡ジェット+1往復洗車+乾燥が追加されます。

**洗車プリカ 5,000円分を
4,300円で販売しています。**

ちよっこしおせっかいなセルフスタンド
株式会社舞谷商店
ENEOS ニュー穴水 SS ☎ 0768-52-2211



**ともに素晴らしい未来のために
頑張りましょう**



※こちらのステッカー（水色）はお配りしております。
ご要望ありましたらご来局またはお問合せください。

**第二種協定指定医療機関（災害・新興感染症等対応）
オンライン服薬指導が可能です。**

代表 原 将充

穴水 あおば薬局
anamizu-aoba pharmacy
【お問合せ先】
TEL：0768-52-1413 FAX：0768-52-1425
Facebook もあります



のびのびクラブ

園 のびのびクラブ（平和こども園 内） ☎ 52-2130

— 12月の行事予定 —

- 4日（木）絵本＆わらべ唄遊びを楽しもう
- 11日（木）クリスマスの制作を楽しもう
- 18日（木）12月生まれのお友達・誕生会
- 24日（水）クリスマスの集い

のびのびクラブでは「育児相談」「施設開放」「子育て講座」を行っています。お気軽にお越しください。

■時間 9時30分～11時

■場所 平和こども園

■対象 町在住の0歳児～就学前児童とその保護者

※各回、親子5組まで。利用日の2日前から電話予約を受け付けます。

※保護者のマスク着用は、各自の判断にお任せします。



子育てふれあいセンター 行事予定

園 子育て健康課（こども家庭室）

☎ 52-3210

【行事名 / 日程（すべて10時開始）】

| 日 | 月 | 火 | 水 | 木 | 金 | 土 |
|----|----|---------|---------|-----|---------|-------------------|
| | 1 | 2 | 3 | 4 | 5 | 6 オープン day |
| 7 | 8 | 9 ② | 10 | 11 | 12 ③ | 13 |
| 14 | 15 | 16 ④ | 17 ⑤ | 18 | 19 ⑥ | 20 オープン day |
| 21 | 22 | 23 | 24 | 25 | 26 | 27 |
| 28 | 29 | 30 | 31 | 1/1 | 1/2 | 1/3 |

休館日

①ママのためのカラーセラピー 12月5日（金）講師：中村 歩美 氏

②すくすく広場 12月9日（火）

内容：身体測定（着衣）/ 助産師会によるケア・育児相談

③親子でふれあうタッチケア 12月12日（金）講師：春木 理枝子 氏

④おはなし会 12月16日（火）

話し手：おはなしボランティア「こぐまグループ」

⑤クリスマス会 12月17日（水）

講師：（ピアノ）諸谷 順子 氏 / （フルート）豊若 和美 氏

⑥子育て講座 12月19日（金）講師：湯口 里香 氏

※各催しに参加する際は、事前のお申込みが必要です。

※都合により教室の内容が変更となる場合があります。

ARKS

家族葬もオークスに
お任せください。

オークス
せしモニーホール 穴水

穴水町地蔵坊い9
TEL.0768-52-2323

” 地元に貢献 ” をモットーに
身近な税金の相談所

濱田税理士事務所

所得税 法人税 消費税
“ 決算 ” と “ 確定申告書 ”
の作成。引き受けます！
など

お気軽にお問合わせください。

濱田税理士事務所
税理士 濱田 芳雄

穴水町大町 ☎・FAX 兼用
(来迎寺さん近く) 52-3455

北陸電力 × 能越ケーブルネット

でんき&ケーブルまとめ割

毎月の
節約に!!

ケーブルネット光と
北陸電力の電気料金を
まとめて支払うと

3,960円^{年間}おトクに!

お申込みはQRコードから
最短3分で完了!

「ほくリンク」のポイント
サービスもそのままご利用
いただけます。

能越ケーブルネット
NOUETSU CABLENET, Inc.
0120-528-072



地域安全ニュース（輪島警察署からのお知らせ）

〒 輪島警察署
☎ 22-0110

年末年始特別警戒取締りの実施

石川県警では、県民の皆様が年末年始を安全に安心して過ごしていただけるよう、パトロール活動、交通取締り、金融機関への立寄りなどの活動を強化します。皆様のご理解とご協力をよろしくお願いします。

【実施期間】12月21日（日）～令和8年1月3日（土）

石川県内の犯罪情勢（令和7年9月末）

石川県内における令和7年9月末の犯罪認知件数のうち、窃盗犯の占める割合が非常に多く、非侵入盗、乗り物盗の順で多くなっており、大半が無施錠での被害です。このことから一人一人のかぎ掛けの意識がとても重要であると考えられます。

また、詐欺被害（知能犯）は、昨年同期比の62%増となっています。毎日のように詐欺被害が報道されており、被害が後を絶ちません。令和7年9月末現在の特許詐欺、SNS型投資・ロマンス詐欺被害認知件数および被害額は、前年同期と比べ増加しており注意が必要です。

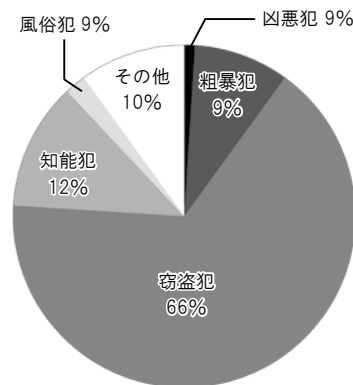

県内特殊詐欺、SNS型投資・ロマンス詐欺被害認知状況

| | 令和7年（1月～9月） | | 前年度比 |
|--------|-------------|-----------|------------|
| 特殊詐欺 | 被害件数 | 164件 | +78件 |
| | 被害額 | 9億3,160万円 | +7億3,700万円 |
| SNS型投資 | 被害件数 | 105件 | +35件 |
| ロマンス詐欺 | 被害額 | 10億780万円 | +2億5,000万円 |

【令和7年10月】輪島警察署管内 交通事故発生状況（速報値）

| | 10月 | 前年同期比 | 令和7年（累計） | 前年同期比 |
|------|-----|-------|----------|-------|
| 人身事故 | 1 | ±0 | 17 | ▲5 |
| 死者 | 0 | ±0 | 2 | +2 |
| 負傷者 | 1 | ▲2 | 22 | ▲8 |
| 物件事故 | 76 | +4 | 627 | ▲129 |

仕事も遊びも
自分流

選び方は無限大

詳しくは 穴水町シルバー

穴水町で 検索

穴水町
シルバー人材センター

鳳珠郡穴水町字川島サの29番地
(☎ 52-4680)

高齢者活躍人材確保成事業

えっ？こんなタクシー会社
穴水町にあったの!?

ゆうゆうタクシー

開業以来、震災後も毎日営業しています。40代・50代の若いドライバーが皆様に愛されるタクシー会社を目指し日々奮闘中です。

高齢者や障がいのある方への各種割引や、車椅子のまま乗車できる車両もあります。

【お問合せ先】

穴水町字川島ラの191番地4

TEL：0768-52-8002

代表 小泉 肇

有料広告 受付中（1枠）

広報あなみずに掲載する有料広告の申込みを受け付けています。掲載には、事前に申請書をご提出いただく必要がありますので、詳しくは、総務課（DX推進室）へお問い合わせください。

■掲載枠：縦100mm×横54mm

■掲載料 1枠：5,000円/月

※連続掲載の場合、掲載料は以下のとおり

3か月連続：13,500円（4,500円/月）

6か月連続：25,000円（4,167円/月）

12か月連続：45,000円（3,750円/月）

☎ 総務課（DX推進室）

☎ 52-3625



医療機器の整備・更新を行いました

一般 X 線撮影装置

放射線にレントゲン撮影を行う「一般 X 線撮影装置」を更新しました。可動範囲が広くなり踏み台などを使わずに撮影することができるようになりました。

更新したことで患者さまの撮影時のご負担や転倒リスクを軽減でき、これまで以上に安心安全な医療サービス提供をすることができるようになりました。



薬品チェックシステム

薬剤部に調剤支援を行う「薬品チェックシステム」を新たに整備しました。

バーコード照合と音声読み上げの機能を備えており、患者様への誤調剤のリスクを軽減でき、これまで以上に安全に調剤をできるようになりました。



耳鼻科硬性鏡セット

耳鼻咽喉科に鼻出血に対する電気灼熱処置を行う「耳鼻科硬性鏡セット」を新たに整備しました。

鼻腔深部の出血に対する止血処置を他院へ搬送することなく、当院で行うことができるようになりました。



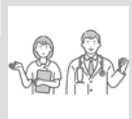

診療日程（12月）

| 日 | 月 | 火 | 水 | 木 | 金 | 土 |
|----|----|----|----|-----|-----|-----|
| | 1 | 2 | 3 | 4 | 5 | 6 |
| 7 | 8 | 9 | 10 | 11 | 12 | 13 |
| 14 | 15 | 16 | 17 | 18 | 19 | 20 |
| 21 | 22 | 23 | 24 | 25 | 26 | 27 |
| 28 | 29 | 30 | 31 | 1/1 | 1/2 | 1/3 |

■ 全日休診 ▲ 午後休診

へき地巡回診療

| 診療日 | 地区 | 診療科 |
|-----------|-----|-----|
| 12月3日（水） | 上 中 | 外 科 |
| 12月10日（水） | 伊久留 | |
| 12月17日（水） | 岩 車 | |

泌尿器科：12月18日（木）

宮澤 克人 教授（金沢医科大学病院：泌尿器科）

脳神経内科：毎週木曜日

濱口 毅 教授（金沢医科大学病院：脳神経内科）

脳神経内科：12月27日（土）

富岳 亮 教授（金沢医科大学 氷見市民病院）

脳神経外来 / 心療内科外来：月1回

日程が不定期のため、内科外来へご確認ください

堀 有行 教授（金沢医科大学）

周産期外来 / 月経に関する相談（学生のみ）

12月10日（水） / 24日（水）

島田 堇 先生（婦人科：周産期外来）

職員募集

採用予定職種および人数

看護師・薬剤師：各 若干名 / 石川県地域連携薬剤師共育プログラム薬剤師：2名 / 社会福祉士：1名

※看護師で保健師免許を有する（見込み含む）者および社会福祉士は、福祉行政部門の業務に従事する場合あり

■学歴・免許 職種区分の免許を現に有する者または令和8年4月までに免許取得の国家試験に合格する見込みの者

■受験資格 昭和55年4月2日以降に生まれた者

■受験手続 受験申込書は、病院ホームページからダウンロードまたは役場・総務課で交付

※必要書類など、詳細についてはホームページ（右記二次元コード）をご確認ください。



■受付期限 12月19日（金）

■試験方法 作文試験および口述試験（個別面接による試験）

■採用時期 令和8年4月1日採用予定 ※有資格者については随時

■基本給（初任給） 看護師 … 大学卒：260,693円 / 短大3卒：256,882円 / 短大2卒：247,818円

薬剤師 … 大学卒：281,060円 社会福祉士…大学卒：226,600円

■問合せ先 公立穴水総合病院 管理課 〒 927-0027 穴水町字川島タの8番地 ☎ 52-0511



休館日（12 月）

| 日 | 月 | 火 | 水 | 木 | 金 | 土 |
|----|----|----|----|-----|-----|-----|
| | 1 | 2 | 3 | 4 | 5 | 6 |
| 7 | 8 | 9 | 10 | 11 | 12 | 13 |
| 14 | 15 | 16 | 17 | 18 | 19 | 20 |
| 21 | 22 | 23 | 24 | 25 | 26 | 27 |
| 28 | 29 | 30 | 31 | 1/1 | 1/2 | 1/3 |

● 休館日【プルート・公民館・図書館】

■ 図書館のみ休館【図書整理日】

■ 図書館（午後休館）

開館時間

穴水公民館：9 時 ～ 17 時

図 書 館：9 時 ～ 18 時（土日は 17 時まで）

公民館からのお知らせ

【クラフト講座 干支（馬）の切り絵 / 定員：20 名】

日時 / 場所 12 月 13 日（土）13 時 30 分 ～ / 2 階多目的ホール

図書館からのお知らせ

【赤ちゃんおはなし会】

日時 / 場所 12 月 17 日（水）10 時 30 分 ～ / 絵本コーナー

駅前 Books - おすすめの新刊 - みなさんから“読みたい本”のリクエストを受け付けています。

【一般向け】

エピクロスの処方箋

夏川草介 著 / 水鈴社 刊

大学病院で将来を嘱望されながらも、母を亡くし一人になった甥のために地域病院で働く内科医の雄町哲郎。ある日、哲郎の力量に惚れ込む大学准教授の花垣から、難しい症例が持ち込まれ…。「スピノザの診察室」の続編。



家庭菜園 困った時の Q&A

藤目幸廣 著 / 農山漁村文化協会 刊

タキイ種苗が発行する月刊誌『はなとやさい』で園芸コーナーの講師を 12 年間務めた著者が、読者から届いた家庭菜園のつまずきや疑問に答える Q&A を一冊にまとめた。



【児童向け】

せいろサウナ ぽかぽかや

たにむらのりあき 作 / 福音館書店 刊

ゆげがもくもくできてきたら、「ぽかぽかや」開店！さしよのお客さんは肉まんさん。おなかのなかまであたたまるぞー！と意気込んでいると、おやおや、少しふっくらした様子。せいろのサウナ「ぽかぽかや」で、食べものたちが、おいしく“ととのう”お話しを、どうぞお楽しみください。



あしたは生きたい

もりのきつね 作 / はせがわゆうじ 絵 / 実業之日本社 刊

「おいらにあしたはないかもしれない」必要とされず、愛されなかったちいさな犬は、処分寸前で助けられ、災害救助犬となる。見捨てられた子犬が、やがて人を救う存在へと変わっていく奇跡の物語。



★県内外の連携図書館から本をお取り寄せできます★

対象書物によって、時間がかかる場合があります。また、他館からの貸出のため、お取り扱い・貸出期限にご注意ください。

文芸あなみず
俳句

— 穴水青潮会 —

朝日浴び宝石負けぬ露玉や

石 澗 桂香

山茶花や我より古き歴史あり

里 見 春水

虫達の生命の水や露の玉

道 下 奏

時めきの心待ちたき椿の実

中 田 風光

山茶花や更地の境界示す如

高 田 三尺

亡き夫は在らず名残の露を踏む

大 野 山水



国民年金だより

☎ 七尾年金事務所 ☎ 0767-53-6511

住民福祉課 ☎ 52-3640

国民年金のメリット

日本に住んでいる20歳～59歳のすべての方は、国民年金に加入して保険料を納めることになります。「年金なんてまだまだ先のこと」と思われる方もいるかもしれませんが、国民年金には次のように様々なメリットがあります。

- ①生涯の年金額は保険料を上回る 国民年金の老齢基礎年金は、1/2が国庫負担（税金）で賄われているため、支払った保険料を上回る給付を受けることができる計算となっています。
- ②老後を支える終身保険 国民年金は、生きている限り年金が受け取れる一生涯の保障であり、老後生活をサポートします。
- ③ケガや病気、万が一の際にもサポート 国民年金は老後の保障だけでなく、加入者がケガや病気により障害が残ったときは「障害基礎年金」が、亡くなられたときはその遺族に「遺族基礎年金」が支給されるなどあなたの生活をサポートします。
- ④納めた保険料は社会保険料控除の対象 納めた保険料は、確定申告時に全額が「社会保険料控除」として認められます。
- ⑤経済の変動には負けない 賃金や物価の変動にあわせて、年金を支える力と給付のバランスをとる仕組みにより年金額が改定されるため、経済社会が大きく変動したとしても、年金の価値が保障されます。



穴水チャンネル 番組情報

☎ 能越ケーブルネット（株）穴水放送センター

☎ 0120-528-072

091ch

穴水スペシャル 放送予定

【12月 1日～12月 7日】穴水町PTA研究大会&少年の主張大会

【12月 8日～12月14日】令和7年度 穴水高校体育祭

【12月15日～12月21日】令和7年度 穴水中学校文化祭（前編）

【12月22日～12月28日】令和7年度 穴水中学校文化祭（後編）

【12月29日～ 1月 4日】穴水町議会12月定例会（前編）

穴水スペシャルの放送時間 9時／13時30分／20時

番組は都合により変更する場合があります。最新情報は、電子番組表・HPでご確認ください。

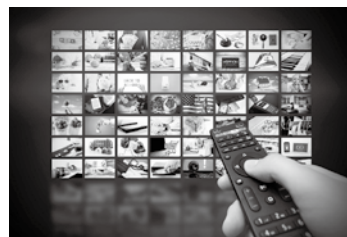

【その他の番組のご紹介】

週刊 あなみずアーカイブス

7時／12時／18時／22時

トキメキ☆チャンネル

8時30分／13時／19時30分



戸籍の窓（10月届出分）

☎ 住民福祉課 ☎ 52-3640

穴水町の人口

6,678人（▲8）

※住民基本台帳人口（令和7年10月末 現在）

男：3,225人（▲7）

女：3,453人（▲1）

世帯数：3,340世帯（+4）

※（）内は前月比

※他の自治体で届け出を行った方で、広報あなみずへの掲載を希望する場合は、住民福祉課までご連絡ください。

| 氏名 | 年齢 | 住所 |
|--------|-----|-------|
| 大間 利子 | 89歳 | 桂川大島町 |
| 判田 満里子 | 73歳 | 谷島島町 |
| 守田 史彦 | 83歳 | |
| 白坂 重美 | 91歳 | |

おくやみ

広報あなみず
発行予定日のご案内

1月号の発行予定日は
下記のとおりです。

12月26日（金）

「国の教育ローン」のご案内（日本政策金融公庫）

「国の教育ローン」は高校、大学等への入学時・在学中にかかる費用を対象とした公的な融資制度です。
詳しくは、日本政策金融公庫のホームページ（右記二次元コード）をご覧ください。



■融 資 額 お子さま 1 人につき 350 万円以内

■金 利 年 3.15% ※以下の①～⑤のいずれかに該当する方は年 2.75%

①母子家庭 ②父子家庭 ③交通遺児家庭 ④世帯年収 200 万円（所得 132 万円）以内の方

⑤子ども 3 人以上の世帯かつ世帯年収 500 万円（所得 356 万円）以内の方

■返済期間 20 年以内

■融資対象 入学金、授業料、教科書代、塾代、自宅外通学に必要な住居費用など

☎教育ローンコールセンター ☎0570-008656（ナビダイヤル）

ポリテクカレッジ石川 令和 8 年度入校生募集（一般入試・推薦入試 C 日程）

【一般入試】

■募集課名 生産技術科 / 電子情報技術科

■出願期間 12 月 22 日（月）～令和 8 年 1 月 27 日（火）

■選 考 日 令和 8 年 2 月 5 日（木）

■合格発表 令和 8 年 2 月 17 日（火）

入試情報の詳細については、公式ホームページ
（右記二次元コード）をご覧ください。



【推薦入試 C 日程】

■試験区分 自己推薦

■募集課名 生産技術科 / 電子情報技術科

■出願期間 12 月 22 日（月）～令和 8 年 3 月 3 日（火）

■選 考 日 令和 8 年 3 月 10 日（火）

■合格発表 令和 8 年 3 月 13 日（金）

※震災により被害を受けた穴水キャンパスは、令和 9 年 4 月の再開を目指して準備を進めています。

☎ポリテクカレッジ石川 学務援助課 ☎0765-23-0169

石川県立七尾産業技術専門学校 訓練生二次募集

■募集学科 普通課程 自動車整備課（25 名程度）

■応募資格 高等学校以上の卒業見込みの方または卒業者（おおむね 35 歳以下）

■訓練期間 2 年間（令和 8 年 4 月 7 日～令和 10 年 3 月 15 日）

■応募期間 12 月 1 日（月）～令和 8 年 1 月 16 日（金）

■選考日時 令和 8 年 1 月 26 日（月）

☎石川県立七尾産業技術専門学校 ☎0767-52-3159

令和 8 年度 石川障害者職業能力開発校 入校生募集

■募集学科 ①機械 CAD 科 ②電子機器科 ③陶磁器製造科 ④ OA ビジネス科

⑤実務作業科 ⑥キャリア・マネジメント科

■対 象 者 ①～④：身体・精神障害のある方 ⑤：知的障害のある方 ⑥：精神障害のある方

■申込期間 12 月 1 日（月）～令和 8 年 1 月 13 日（火）

■申 込 先 ハローワーク輪島（輪島市鳳至町畠田 99-3）22-0325

■選 考 日 令和 8 年 1 月 26 日（月）

☎石川障害者職業能力開発校 ☎076-248-2235

暮らしの情報

警察・自衛隊就職個別相談会

警察や自衛隊への就職に関心のある学生の方（ご家族含む）や、求職中・転職を検討している方を対象とした、就職個別相談会を開催します。開催日にご都合が合わない方は、別日の対応も可能ですので、詳しくは自衛隊石川地方協力本部能登地域事務所へお問い合わせください。

■日 時 12月14日（日） 10時～17時

■会 場 さわやか交流館ブルート2階 多目的ホール1

■対 象 者 ・学生で警察・自衛隊への就職に関心のある方またはそのご家族（本人不在でも可）
・求職中の方または転職を考えている方

■参加方法 当日に会場へお越しください（申込不要） ※先着順に対応しますので、お待ちいただく場合があります。

☎ 自衛隊石川地方協力本部能登地域事務所 ☎52-4175

税についての作品コンクール

税への理解を深め、税の大切さを考えるため「税についての作品」を募集しました。入賞されたみなさんをご紹介します。（町内関係者のみ掲載）

【書道】輪島税務連絡協議会会長賞

金賞：関 琴未（穴水中3年）／山崎 奈緒（穴水中3年）
銀賞：吉村 望未（穴水中3年）／近藤 心待（向洋小5年）
銅賞：夢村 朝陽（穴水中3年）／井上 心道（穴水小6年）
片矢 孝太郎（穴水小6年）／山岸 陽花向（穴水小6年）

【ポスター】輪島税務連絡協議会会長賞

金賞：石川 剛（穴水小6年）
銀賞：干場 悠衣（穴水中3年）
銅賞：澤田 一花（穴水中2年）／丸山 明莉（穴水中2年）

【作文】輪島地区納税貯蓄組合連合会会長賞

近藤 翔太（穴水中3年）

石川県納税貯蓄組合連合会会長賞

竹端 りこ（穴水中3年）

輪島青色申告連合会会長賞

中濱 莉央音（穴水中3年）

輪島税務連絡協議会会長賞

銅賞：山上 純聖（穴水中3年）

☎ 輪島税務署 ☎22-2242

穴水町社会福祉協議会へのご寄付

穴水町社会福祉協議会へご寄付がありましたので、掲載いたします。

☎ 穴水町社会福祉協議会 ☎52-0378

■寄付日 11月12日

■寄付者 能登農業協同組合（大町）

■寄付額 金 50,500円

■理 由 農産物品評会の収受金を福祉に役立ててほしい

税関から密輸情報提供のお願い

税関では、市民生活の安全・安心を脅かす麻薬・覚醒剤等の不正薬物、銃器、テロ関連物資等の国内への流入を水際で阻止するため、積極的な取締りを実施しています。

身の回りで「何かおかしい光景」を目にした際は、密輸ダイヤル【0120-461-961】または税関ホームページの密輸情報提供サイトまでご連絡ください。



税関ホームページ



YouTube「税関チャンネル」



☎ 金沢税関支署七尾出張所

☎0767-52-0689



広報あなみず
12月号

令和 6 年能登半島地震 令和 6 年奥能登豪雨 慰霊献花のご案内

令和 6 年元旦に発生した「令和 6 年能登半島地震」および
令和 6 年 9 月に発生した「令和 6 年奥能登豪雨」は、能登地
域を中心に広範囲に甚大な被害をおよぼし、多くの尊い命が失
われました。

震災発生から 2 年を迎えるにあたり、亡くなられた方々のご冥
福をお祈りするため、以下のとおり献花会場を設置いたします。

【 献 花 会 場 】

令和 8 年 1 月 1 日（木） 13 時 ～ 17 時
さわやか交流館プルート 多目的ホール 3

※ご供物、ご香典などは辞退申し上げます。

※会場では 15 時 35 分より、石川県主催の「令和 6 年能登半島地震・
令和 6 年奥能登豪雨犠牲者追悼式」の様態を中継します。

発行 穴水町
編集 総務課

〒927-8601 石川県鳳珠郡穴水町字川島1-174番地
電話 0923-62-0200 FAX 0923-62-0201 Eメール: anamizu@town.anamizu.lg.jp

穴水町公式 SNS

イベント開催のご案内や防災情報、
町政情報などをお知らせします。



@town.anamizu



@team_anamizu



@anamizu_town



@Anamizu_Town



@anamizukankou

